Св. Наум Охридски

МАКЕДОНСКА ПРАВОСЛАВНА ЦРКОВНА ОПШТИНА ВО ШВАЈЦАРИЈА

МАКЕДОНСКАТА ПРАВОСЛАВНА ЦРКОВНА ОПШТИНА
"Св НАУМ ОХРИДСКИ " Triengen ШВАЈЦАРИЈА
На сите православни верници
Им ги честита Божикните и Богојавленските празници
и ви посакуваме срећно 2012 Лето Господово
поздравувајќи ве со Божикниот поздрав

ХРИСТОС СЕ РОДИ !

Драги Браќа и Сестри

По повод големите Христијански празници БОЖИК и БОГОЈАВЛЕНИЕ, Македонската православна црковна општина "Св. Наум Охридски". Организира празнични бослужби, и прослава.
Ке богослужи отец Горан Мантароски .

РАСПОРЕД НА БОГОСЛУЖБИТЕ

07. 01. 2012 Сабота	***Рожденство Христово- Божик***	10.00 часот
15.01. 2012 Недела	Неделна Богослужба	10.00 часот
19.01. 2012 Четврток	***Богојавление- Водици (Фрлање на крст)***	19.00 часот
22.01. 2012 Недела	Неделна Богослужба **ГОДИШНО СОБРАНИЕ** **12.00 часот**	10.00 часот

СО ПОКАНАТА ВИ ДОСТАВУВАМЕ РАСПОРЕД НА БОГОСЛУЖБИТЕ ЗА 2012 ГОДИНА

Божикната прослава ќе се одржи на ден 07 Јануари 2012 (Сабота) во Stadthalle Sursee, со почеток од **13 00" до 23:00 часот**. за ваше расположение ќе се погрижи групата **Дрим Тим** со естрадните уметници од Македонија Сашо Велков и Марјан Коцев.

Почитувани ве известуваме оти во Сабота паркплацевите до 16.00 часот се наплаќаат. Затоа ве молиме да уплатите до 16,00 часот. Ке ни биде непријатно за ако се плакаат казни.

Влез 15 Фр.
За деца до 12 години влезот е бесплатен.

На Водици 19 Јан, - Четврток, по вечерната Богослужба и Богојавленскиот водокрст ке се изврши традиционалното фрлање на крстот. Секако ке се дели и богојавленската вечера. Богојавленската вечера оваа година ке ја дарува Мицев Никола и Елена со децата Димитар и Даниел.

Напомена:
ве молиме да ги почитувате препораките на редарите за сообраќај. Со непочитувањето на редарите за сообраќај ке следат пријави од Секуритас.

ГОДИШНО СОБРАНИЕ

На 22 Јануари 2012 Недела со почеток од 12,00 часот. Согласно Правилникот на МПЦО "Св.Наум Охридски", Црковниот одбор закажува јубилејно годишно собрание, 20 години од основањето на Црковната општина "Св.Наум Охридски".. По завршување на состанокот ке наздравиме за досегашните достигнувања и успеси. Секако ке послужиме и Аперо.

Дневен ред:

1. Молитва
2. Извештај од Претседателот
3. Извештај од секретарот
4. Извештај од Благајникот
5. Потврда од контролата
6. Донесување на финансиски одлуки за 2012 година
7. Давање на доверба и реизбор на тесното раководтство
8. Прием на нови членови
(Црковната општина има потреба од дополнување на црковниот одбор од млади членови, со нови идеи и знаење)
9. Разно.

Почитувани;

Доставувајки ви ја Поканата и Програмата, апелираме до сите вас да бидете редовни посетители на црковните богослужби и прослави, како и на Годишното собрание, и земете активно учество со вашите дискусии и предлози, и подобро ја запознаете досегашната работата на црковниот одбор и за градбата на црквата.

Mazedonisch – Orthodoxe Kirchengemeinde
Hl. Naum Ohrider in der Schweiz
Gislerstr. 9
Postfach 218
CH – 6234 Triengen!
www.mpc-svetinaum.ch

За подетални информации можете да се јавите на телефон Или посетете ја преработената веб страна **www.mpc-svetinaum. Ch**

Свештеник: отец Горан Мантароски, тел. +41 78 64 68 307
Претседател: Цветковиќ Марјан, тел. + 41 79 213 50 29
Секретар: Стоичов Венко, тел. + 41 78 851 73 38

Годишен план на Богослужби што ќе ги
отслужи отец Горан Мантароски
2012 лето Господово

Месец	Дата	Празник	Служба
	07.01.12 Сабота	Рожденство Христово БОЖИК	10 ч
Јануари	15.01.12 Недела	Неделна Богослужба	10 ч
	19.01.12 Четврток	Богојавление ВОДИЦИ Фрлање на крст	19 ч
	22 01.12 Недела	Неделна Богослужба	10 ч
	05.02.12 Недела	Неделна Богослужба	10ч
Февруари	12.02.12 Недела	Св.Три Светители	10ч
	18.02.12 Сабота	Задушница	10ч
	04.03.12 Недела	Неделна Богослужба	10ч
Март	11.03.12 Недела	Неделна Богослужба	10ч
	18.03.12 Недела	Неделна Богослужба	10ч
	25.02.12 Недела	Неделна Богослужба	
	08.04.12 Недела	Влегување на Г.И.Х во Ерусалим ЦВЕТНИЦИ	10 ч
	12.04.12 Четврток	Велики Четврток	19 ч
Април	13.04.12 Петок	Велики Петок	19 ч
	15.04.12 Недела	Воскресение Христово ВЕЛИГДЕН	09 ч
	22.04.12 Недела	Неделна Богослужба	10 ч
	06.05.12 Недела	Св. Мач.Георгиј Победоносец Ѓурѓовден	10 ч
Мај	20.05.12 Недела	Неделна Богослужба	10 ч
	27.05.12 Недела	Неделна Богослужба	10 ч
	02.06.12 Сабота	Задушница	10 ч
Јуни	17.06.12 Недела	Неделна Богослужба	10 ч
	24.07.12 Недела	Неделна Богослужба	10 ч
	07.07.12 Недела	Раѓање на св.Јован Крстител Иванден	10 ч
Јули	11.07.12 Среда	**Вечерна Богослужба за празникот**	19 ч
		Св.апостоли Петар и Павле Петковден	
	15.07.12 Недела	Неделна Богослужба	10 ч
		ОД 16.07. 2012 ПОНЕДЕЛНИК ДО 17.08. 2012 ПЕТОК СВЕШТЕНИКОТ Е НА ГОДИШЕН ОДМОР	
Август	19.08.12 Недела	Преображение Христово	10 ч
	27.08.12 Понеделник	**Вечерна Богослужба за празникот**	19 ч
		Успение на Пресвета Богородица – Г. Богородица	
	02.09.12 Недела	Неделна Богослужба	10 ч
Септември	09.09.12 Недела	Неделна Богослужба	10 ч
	20.09.12 Четврток	**Вечерна Богослужба за празникот**	19 ч
		Рожденство на Пресвета Богородица	
	23.09.12 Недела	Неделна Богослужба	10 ч

Св. Наум Охридски

МАКЕДОНСКА ПРАВОСЛАВНА ЦРКОВНА ОПШТИНА ВО ШВАЈЦАРИЈА

ПЛАН ЗА ПОМОШНИТЕ ПРОСТОРИИ

СПРАТ СО ЧЕТВОРОСОБЕН СТАН И ТРИ КОНАЦИ

ПРИЗЕМЈЕ СО САЛА ЗА СОСТАНОЦИ, КУЈНА, БИРО И ВЕЦИЊА

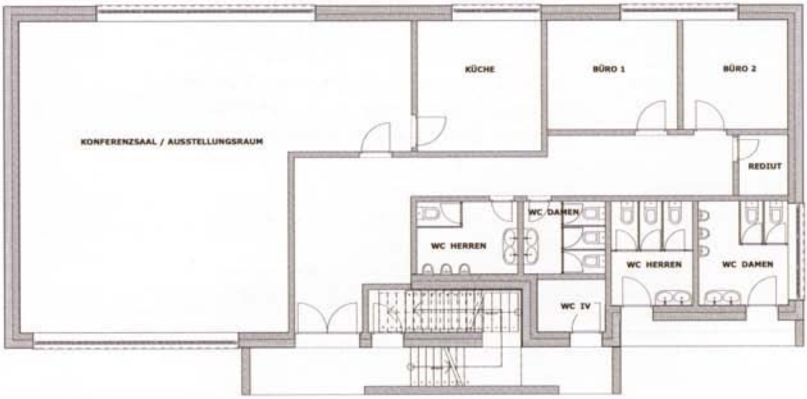

ИЗГЛЕД НА ПОМОШНИТЕ ПРОСТОРИИ

	07.10.12 Недела	Собор на сите Македонски светители	10 ч
	14.10.12 Недела	Неделна Богослужба	10 ч
Октомври	21.10.12 Недела	Неделна Богослужба	10 ч
	27.10.12 Недела	Препод. Параскева Петковден	10 ч
	03.11.12 Сабота	Задушница	10 ч
Ноември	11.11.12 Недела	Неделна Богослужба	10 ч
	25.11.12 Недела	Неделна Богослужба	10 ч
	04.12.12 Недела	Неделна Богослужба	10 ч
	08.12.12 Сабота	Св.Климент Охридски Чудотворец	10 ч
Декември	18.12.12 Вторник	**Вечерна Богослужба за празникот**	19 ч
		Св.Николај Чудотворец	
	23.12.12 Неделна	Неделна Богослужба	10 ч

Објаснување:

Во православната црква има одредени денови кога им се дава почит на починатите. Во годишниот план се означени службите за починатите со ЗАДУШНИЦА и се богослужи секојпат во Сабота.

Не само за читирите пости во годините се прима света причест. Туку и на секоја Св. Литургија можат верниците да се причестат се разбира ако за тоа се подготвени.

Црквата е отворена:
- секоја Недела од 10.00 часот

Празници што паѓаат во работни денови:
- црквата е отворена од 19.00 часот

Свештеник:

отец Горан Мантароски тел. 078 64 68 307 За вашите потреби: Крштевки, Венчавки, Светење куќи и станови, Молитви и се друго, секогаш стои на ваше располагање.

Драги Браќа и Сестри

Следната 2012 година навршуваат 20 години од формирањето на Македонската православна црковна општина Св. Наум Охридски во Тринген.
Пред 20 години имавме еден сон, дека еден ден ке имаме свое место каде ќе продолжиме да ја негуваме нашата долговечна религија и традиција и истата да им ја наследиме на нашите деца, каде што ќе бидеме заедно и ке се осеќаме како да сме дома. Години минуваа времиња се менуваа, но ние Македонците во Швајцарија се трудевме да го оствориме тој сон. Во овие поминати години бевме ставени на големи искушенија и препреки, но заеднички успеавме да изградиме наш македонски православен храм за да ја продолжиме нашата долговековна традиција и религија. Навистина, браќа и сестри, и за овие 20 години, ние имавме црква, имавме богат црковнонароден живот, но одсега па засекогаш ке имаме храм Божји, велелепен паметник изграден во Божја слава, а во спомен на Охридскиот Чудотворец и наш молитвеник и заштитник. Можеби и сите овие искушениа беа потреби за да ја сфатиме вредноста, и да се обидени нашиот народ, и со заеднички сили да ги пребро ди сите овие препреки. Тој храм, почитувани, е нашето најголемо богатство, оти се гради со големаљубов и силна вера во Севишниот. Можеби засега не сме доволно свесни, за изградбата на овој Божји Храм, бидејки сме учесници и лично тоа го доживуваме, но не ке биде долго кога тој ке постане најубавото, најсветото и најпосетеното катче за сите Нашинци и за секој добронамерен човек, поклоник и почитувач на Христа Господа. Нашиов храм, распослан во централна и демократска Швајцарија, во убавото Тринген, ке биде и остане сведок и раскажувач за нашево време, за нашава генерација, но и за сите подоцнежни генерации.
Затоа срдечно и со безусловна љубов се упатуваме кон Вашата хуманост, дарежливост и солидарност заеднички да го завршиме делото што го започнавме. Следната година ќе започнеме со помошните простории, кои ке коштаат околу 1 милион швајцарски франкови. Потреби се и финанции за довршување на фреско-живописот во црквата.
Секоја помош и секој дар за изградбата на Црквата е израз на моќта на Светиот Дух кој постои насекаде околу нас.

Христос помеѓу нас

Однапред ви благодариме на Вашата помош
Од управата на црковна општина
"Св. Наум Охридски" од Тринген Швајцарија